

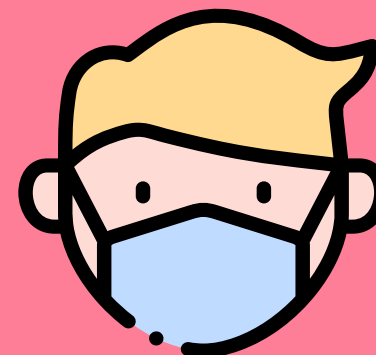

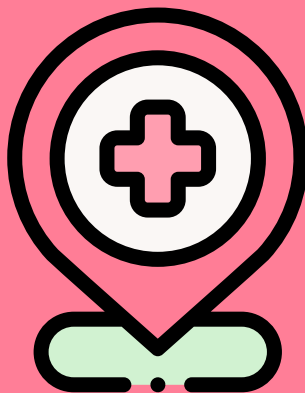

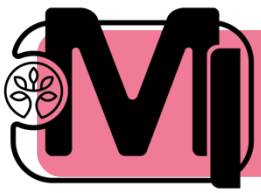

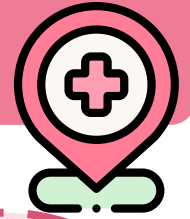

Instrucciones para alumnos





Antes de ir al Centro



-  Si presentas síntomas compatibles con COVID-19 (fiebre, tos, sensación de falta de aire, disminución del olfato y del gusto, escalofríos, dolor de garganta, dolor de cabeza, debilidad general, dolores musculares, diarrea o vómitos) no debes acudir al centro y tienes que contactar con el teléfono de tu centro de Atención Primaria y seguir sus instrucciones.
-  Tampoco puedes acudir al centro si te encuentras en periodo de cuarentena domiciliaria por haber tenido contacto con alguna persona con síntomas o diagnosticado de COVID-19.
-  No debes acudir al centro educativo hasta que finalice el periodo de aislamiento.
-  Si has estado en contacto estrecho (familiares, convivientes y personas que hayan tenido contacto con el caso, desde 48 horas antes del inicio de síntomas, a una distancia menor de 2 metros, durante un tiempo de al menos 15 minutos) o has compartido espacio sin guardar la distancia interpersonal durante más de 15 minutos con una persona afectada por el COVID-19, tampoco debes acudir al centro educativo, incluso en ausencia de síntomas, por un espacio de al menos 14 días. Durante ese periodo tus profesionales sanitarios de referencia de Atención Primaria realizarán el seguimiento por si aparecen síntomas de la enfermedad.
-  Si presentas condiciones de salud que te hacen más vulnerables ante la COVID-19 (como, por ejemplo, enfermedades cardiovasculares, diabetes, enfermedades pulmonares crónicas, cáncer, inmunodepresión o hipertensión arterial), podrás acudir al centro, siempre que tu condición clínica esté controlada y lo permita, y manteniendo medidas de protección de forma rigurosa.
-  Si utilizas el transporte público para acudir al centro educativo, evita las aglomeraciones, utiliza mascarilla y mantén en todo momento la distancia interpersonal de seguridad.
-  Lee atentamente el protocolo de actuación para usuarios y alumnos que te ha remitido tu centro educativo y donde vienen reflejadas todas las medidas de prevención, accesos, uso de aseos y zonas comunes e instrucciones a seguir.

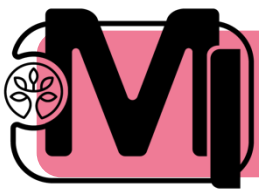

Antes de ir al Centro

ENTRADA	E. INFANTIL			E. PRIMARIA				E. SECUNDARIA			
	1º	2º	3º	1º	2º	3º y 4º	5º y 6º	1º	2º	3º	4º
Puerta Acceso plaza	8:50	9:00	9:10								
Puerta principal				8:50	9:00					8:10	8:15
Puerta calle Pi y Margall						8:50	9:00	8:10	8:15		

SALIDA	E. INFANTIL			E. PRIMARIA				E. SECUNDARIA	
	1º	2º	3º	1º	2º	3º y 4º	5º y 6º	1º y 2º	3º y 4º
Puerta Acceso plaza	14:10	14:20	14:30						
Puerta principal				14:15	14:15				14:45
Puerta calle Pi y Margall						14:20	14:30	14:40	



Es conveniente que prepares todo lo necesario para las clases de forma que no sea necesario utilizar material prestado ni compartir objetos con tus compañeros.



Llévate tu propia bebida puesto que las fuentes de agua potable estarán clausuradas.



Llévate tu propia merienda para el descanso o recreo de la mañana.



Cuando vayas al Centro

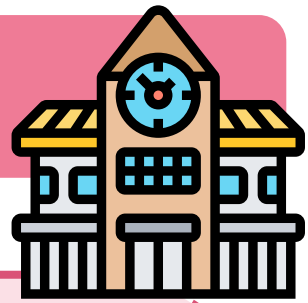

Localiza las zonas de entrada y salida al centro que estarán señalizadas adecuadamente con el fin de facilitar los accesos y permitir la distancia interpersonal de seguridad.



Dirígete a la puerta de acceso al recinto preservando una distancia interpersonal mínima de 1,5 metros tanto con compañeros como con el personal del centro educativo.



Posibilita la tarea a la persona que organiza el acceso o salida al centro y colabora con ellos para impedir que se formen aglomeraciones.



Lee, respeta y cumple con lo que aparece reflejado en los carteles informativos sobre higiene de manos y medidas de prevención colocados en el centro.



Respetar las medidas de prevención e higiene específicas implementadas en tu centro y que se te han remitido en el protocolo de actuación para usuarios y alumnos.



Lávate frecuentemente las manos con agua y jabón o, en su defecto, con gel hidroalcohólico.



Será obligatorio venir provisto de mascarilla higiénica o quirúrgica para todos los alumnos que accedan al centro para clases presenciales y siempre que no se pueda asegurar una distancia interpersonal de 1,5 metros en todos los espacios del centro, siguiendo las recomendaciones de la autoridad sanitaria vigentes. Igualmente, se recomienda encarecidamente el uso de gel hidroalcohólico personal y pañuelos desechables.



El uso de guantes no es recomendable de forma general.



Procura no formar aglomeraciones en sitios comunes y mantén los aforos máximos permitidos en cada estancia según se ha establecido en el centro educativo.



Evita el acceso a las dependencias del centro que no requieran ser usadas.



Permanece en el centro educativo el tiempo imprescindible para la actividad lectiva, debiendo abandonarlo una vez que finalice.



Dentro del Aula



Accede al aula de manera ordenada, manteniendo la distancia mientras esperas tu turno.



Mantén en todo momento, siempre que las condiciones lo permitan, la distancia de seguridad de 1,5 metros dentro del aula, tanto con los compañeros como con el docente.



No compartas objetos personales, ni material escolar, como elementos de escritura, calculadoras, etc.



Debes asegurarte de llevar todo lo necesario para poder seguir las clases.



En caso de ser inevitable el compartir algún material, extrema las medidas de higiene y prevención (higiene de manos, evitar tocarse nariz, ojos y boca...) y lávate las manos cuanto antes o utiliza gel desinfectante.



Desinfecta los instrumentos o elementos comunes, que hayan sido utilizados por el docente o por alguno de tus compañeros.



Si tienes clases seguidas, no debes de abandonar el aula en el cambio entre clase y clase.



Al finalizar la actividad docente, deberás dejar despejada tu mesa y tu silla del aula, con el fin de facilitar las tareas de limpieza y desinfección.

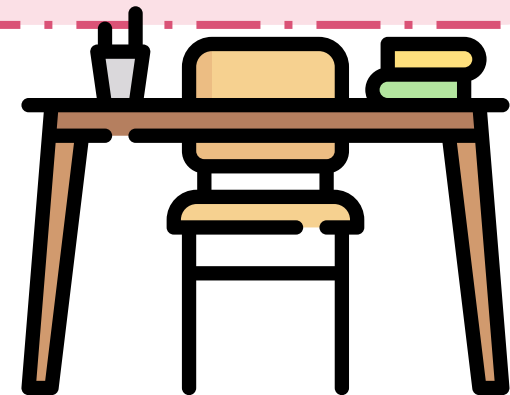



Descansos y zonas comunes

- Procura relacionarte en grupos pequeños manteniendo siempre las distancias de seguridad entre vosotros.
- Evita formar aglomeraciones en las instalaciones del centro educativo y procura realizar los descansos en zonas al aire libre, no obstaculices los pasillos de acceso y zonas de paso.
- Respeta las señales establecidas y mantente en los espacios habilitados para los descansos respetando las posibles zonas restringidas.
- Debes volver a entrar al edificio cumpliendo con las medidas de prevención que te indique tu centro educativo y guardando las distancias de seguridad.
- Evita tocar si no es necesario objetos de otras personas o superficies en las zonas comunes.
- Si utilizas los ordenadores del centro, tras su uso, limpia con una solución desinfectante el teclado, el ratón y la pantalla



Al salir del Centro

- Colabora con el personal que organiza la salida e impide que se formen aglomeraciones en las puertas.
 - Vigila atentamente tu estado de salud y el de tus allegados más cercanos. Antes de salir del centro lávate las manos con agua y jabón o, en su defecto, con gel desinfectante de manos.
- Al llegar a casa, se recomienda lavarse las manos con agua y jabón, quitarse los zapatos y, como medida de higiene, se sustituirán por calzado para estar en casa.
- Debes cuidar las distancias y seguir las medidas de prevención de contagios e higiene en el hogar, máxime si convives con personas de grupos vulnerables ante la COVID-19.





Higiene de manos

- Se recomienda mantener en todo momento una correcta higiene de manos.
- El lavado de manos con agua y jabón es la primera medida de elección, en caso de que no sea posible proceder a la limpieza frecuente, se dispondrá de gel desinfectante de manos para mantener la higiene adecuada.
- Cuando las manos tienen suciedad visible el gel desinfectante de manos no es suficiente, y será necesario usar agua y jabón.
- En menores de 6 años la solución hidroalcohólica se utilizará bajo supervisión y se tendrá precaución en el almacenamiento para evitar ingestas accidentales del producto.
- Habrá carteles informando de la técnica correcta de higiene de manos durante 40 segundos con agua y jabón o durante 20 segundos con solución hidroalcohólica.
- La higiene de manos se realizará como mínimo en las siguientes situaciones:
 - Al finalizar y empezar la jornada escolar.
 - Después de ir al lavabo.
 - Antes y después de ir al váter.
 - Después de toser, estornudar o sonarse la nariz.
 - Antes y después de salir al patio.
 - Antes y después de comer.
 - Después de cada contacto con fluidos corporales de otras personas.
 - Antes y después de ponerse o retirarse una mascarilla.
 - Siempre que las manos estén visiblemente sucias.
 - Después de usar o compartir espacios múltiples o equipos (como mesas, ratones de ordenador, etc.).
- El uso de guantes no es recomendable de forma general
- Evitar darse la mano.
- Se deben extremar estas medidas de higiene y prevención en caso de compartir objetos





Higiene respiratoria

- Al toser o estornudar cubrir la boca y la nariz con el codo flexionado o con un pañuelo desechable.
- Evitar tocarse la nariz los ojos y la boca ya que las manos facilitan la transmisión.
- Usar pañuelos desechables para eliminar secreciones respiratorias y tirarlos tras su uso a una papelera con tapa y pedal.
- Tras toser o estornudar, se deben lavar las manos con agua y jabón o con solución hidroalcohólica.



Higiene bucal

- Se desaconseja el cepillado de los dientes en la escuela en estos momentos por la dificultad de garantizar el distanciamiento de seguridad entre los niños en los baños compartidos, así como por el riesgo de contacto en el caso de salpicaduras de saliva o que puedan compartir alguno de sus elementos de higiene. Las organizaciones colegiales de odontólogos consideran suficiente para la correcta higiene dental diaria realizar dos cepillados al día ya que realizar el cepillado en el colegio puede ocasionar un mayor riesgo de contagio. Se puede seguir con un buen cuidado dental manteniendo los buenos hábitos de higiene bucodental en casa antes y después de acudir al colegio

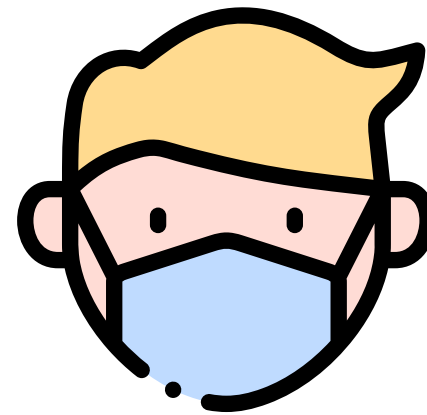



Excursiones

- Se evitarán las actividades deportivas, lúdicas o colaborativas que implique el acceso a entornos públicos (museos, excursiones, teatros, etc.) o la posibilidad de mezclarse con otros grupos de alumnos o centros escolares. En particular, bajo el principio de cautela y prevención, se evitarán los viajes de estudios y similares mientras dure la crisis sanitaria.
- Las actividades extraescolares dentro del propio centro deberán contemplar las medidas de distanciamiento e higiene indicadas en el presente documento. En cualquier caso, se deben programar en grupos estables de convivencia.
- En todo caso los eventos deportivos o celebraciones del centro en los que este prevista la asistencia de público deberán asegurar que se puede mantener la distancia interpersonal y el aforo recogido en las indicaciones sanitarias.



Uso de mascarillas

- Las personas de seis años en adelante quedan obligadas al uso de mascarillas siempre que no resulte posible garantizar una distancia de seguridad interpersonal de al menos 1,5 metros. La mascarilla indicada para población sana será tipo quirúrgica y, siempre que sea posible, reutilizable.
- El uso de mascarilla no será exigible en personas que presenten algún tipo de enfermedad o dificultad respiratoria que pueda verse agravada por el uso de la mascarilla o que, por su situación de discapacidad o dependencia, no dispongan de autonomía para quitarse la mascarilla o bien presenten alteraciones de conducta que hagan inviable su utilización.
- Tampoco será exigible en el caso de ejercicio de deporte individual al aire libre, ni en los supuestos de fuerza mayor o situación de necesidad o cuando por la propia naturaleza de las actividades el uso de la mascarilla resulte incompatible, con arreglo a las indicaciones de las autoridades sanitarias

- En educación infantil la mascarilla no será obligatoria. Para el resto de niveles educativos, desde 1º de Primaria, la mascarilla será obligatoria tanto dentro como fuera del aula. En todo caso podrán quitársela en determinados momentos en lo que todos estén sentados en los pupitres y siempre bajo la supervisión y autorización del profesor.
- La mascarilla será obligatoria para todo el profesorado en todas las etapas educativas siempre que no se pueda mantener la distancia interpersonal.



Recomendaciones generales



- Se adoptarán medidas para evitar el contacto con superficies que puedan estar contaminadas (por ejemplo: mantener las puertas abiertas para evitar contacto con pomos, manillas, barandillas, etc.)
- Se limitará el desplazamiento de alumnos por la clase, preferentemente será el profesor quien se acerque a la mesa de cada alumno.
- Se recomienda que el alumnado no intercambie mesas, sillas o pupitres, de manera que todos los días y en todas las clases utilice el mismo lugar.
- Se limitará al máximo posible el empleo de documentos en papel y su circulación, contando cada alumno con su propio cuaderno o material en papel necesario.
- Debe evitarse en la medida de lo posible compartir material y realizar asiduamente y cuando sea preciso la desinfección de materiales de uso común.
- En caso de compartir objetos, se extremarán las medidas de higiene y prevención (higiene de manos, evitar tocarse nariz, ojos y boca, etc.)

- Los objetos de uso personal como gafas, estuches, tablets, etc., se limpiarán con frecuencia con los productos indicados, pudiendo usarse para ello un paño limpio con solución hidroalcohólica, jabón o alcohol, desechándolo después.
- Cada alumno, a partir de Educación Primaria, llevará su propia solución hidroalcohólica, botella de agua para beber y pañuelos desechables.
- Cuando el alumno abandone el aula utilizará toallitas, paños o bayetas desechables y productos desinfectantes (alcohol de 70° o toallitas desinfectantes) adecuadas para limpiar superficies y objetos (pupitres teclados ratones de ordenador, etc.).

En el comedor

- No se dejará a los alumnos servirse el agua de las jarras, acción que realizará el auxiliar del comedor ayudándose de una servilleta.
- No se compartirá la vajilla, cubertería y cristalería.

En Educación Física

- Se mantendrá la distancia de seguridad ampliada y adaptada al deporte. El alumnado debería evitar caminar o correr en línea, haciéndolo en paralelo o en diagonal. Las distancias deberán aumentar según la velocidad del ejercicio.
- Se debe hacer una correcta higiene de manos antes del entrenamiento, después del entrenamiento y aquellas veces en las que fuere necesario.
- Todas las actividades deportivas que se puedan trasladar al exterior se realizarán al aire libre, garantizando en todo momento el distanciamiento de 1,5 - 2 metros entre el propio alumnado.
- Las clases se programarán evitando los ejercicios que conlleven contacto.

